

# HORTA

em pequenos espaços

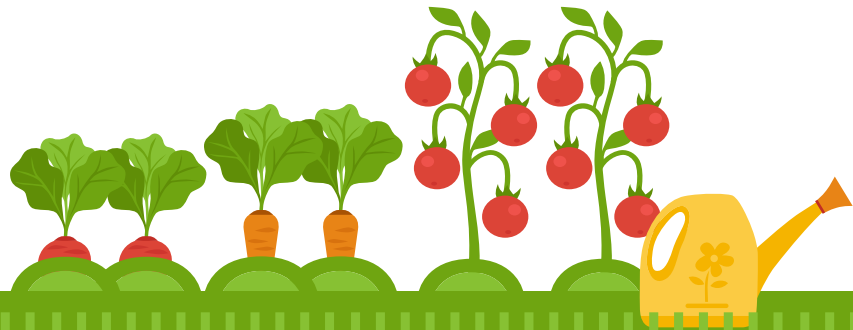

## ALFACE

**Plantio:** Em mudas ou direto  
(semente colocada diretamente no solo)



**Irrigação:** Normal,  
evite molhar as folhas.



**Luz:** Meia-sombra

**Tempo para germinar:** 7 a 8 dias

**Tempo para transplantar:** 20 dias

**Tempo de colheita:** 3 meses

**Pode ser plantada junto com:** aipo, ervilha, berinjela, feijão, melão, nabo, espinafre, morango, feijão e repolho.

**Associação não recomendada:** salsa



## CENOURA

**Plantio:** Direto ou semeie jogando  
as sementes no ar em punhados



**Irrigação:** Normal



**Luz:** Sombra

**Tempo para germinar:** 12 a 15 dias

**Tempo de colheita:** 4 meses

**Pode ser plantada junto com:** ervilha, berinjela, cebola, cebolinha, alface, batata, pimentão, feijão, rabanete e repolho.

**Associação não recomendada:** salsa, aipo e erva-doce.



## TOMATE

**Plantio:** Em mudas



**Irrigação:** Normal,  
evite molhar as folhas.



**Luz:** Sol pleno

**Tempo para germinar:** 5 a 8 dias

**Tempo de colheita:** 3 meses

**Pode ser plantado junto com:** aipo, manjeriçao, feijão, berinjela, cebola, cebolinha, aspargo, espinafre, pàprica, rabanete, repolho e cenoura.

**Associação não recomendada:** batata, pepino e brócolis.



## REPOLHO

**Plantio:** Em mudas



**Irrigação:** Normal



**Luz:** Sol Pleno

**Tempo para germinar:** 5 a 6 dias

**Tempo para transplantar:** 30 a 40 dias

**Tempo de colheita:** 3 meses

**Pode ser plantado junto com:** acelga, pimentão, aipo, berinjela, cebola, espinafre, alface, batata, pepino, salsa, pàprica, feijão, tomate, cenoura e abóbora.

**Associação não recomendada:** alho e morango.

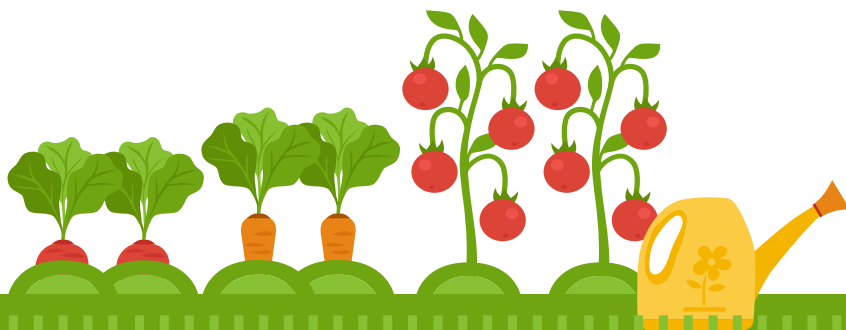



# MILHO

Plantio: Direto



Irrigação: Normal



Luz: Sol Pleno

**Tempo para germinar: 7 a 8 dias**

**Tempo de colheita: 4 meses**

**Pode ser plantado junto com:** ervilha, cebola, feijão, melão, batata, pepino, feijão, melancia e abóbora.

**Associação não recomendada:** nenhuma

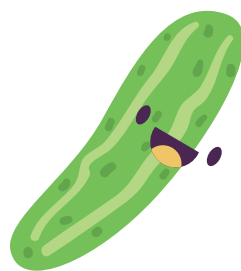

# PEPINO

Plantio: Direto ou em mudas



Irrigação: Normal



Luz: Sol Pleno

**Tempo para germinar: 3 a 7 dias**

**Tempo para transplante: 30 a 40 dias**

**Tempo de colheita: 3 a 4 meses**

**Pode ser plantado junto com:** ervilha, cebola, milho, girassol, alface, nabo, feijão, rabanete e repolho.

**Associação não recomendada:** berinjela, batata, salsa, tomate e abóbora.

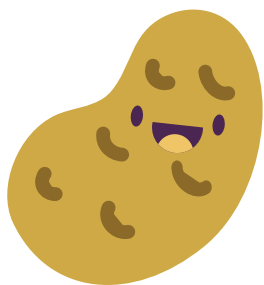

# BATATA

Plantio: Direto



Irrigação: Normal,  
suspender uma semana  
antes da colheita



Luz: Sol Pleno

**Tempo para germinar: 20 a 40 dias**

**Tempo de colheita: 3 a 4 meses**

**Pode ser plantada junto com:** berinjela, brócolis, feijão, alho-porro, rabanete, repolho e cenoura.

**Associação não recomendada:** pimenta, alho, ervilhas, morangos, pepino, melancia, tomate e abóbora.

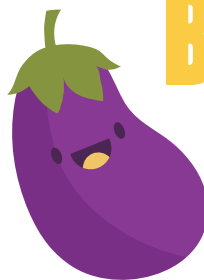

# BERINJELA

Plantio: Em mudas



Irrigação: Abundante



Luz: Sol Pleno

**Tempo para germinar: 7 a 10 dias**

**Tempo para transplantar: 2 semanas**

**Tempo de colheita: 3 meses**

**Pode ser plantada junto com:** espinafre, batata, páprica, feijão, alho-porro, repolho, cenoura e cebola.

**Associação não recomendada:** pepino

Você pode recortar as fichas e colocá-las sobre hastes para indicar em quais áreas você plantou seus vegetais.

